

## **Asamblea Ordinaria curso 2012-2013**

**Fecha: 21 de noviembre de 2012**

Nota: Este acta se acompaña con la presentación que se utilizó en la Asamblea con todos los datos allí presentados.

La reunión da comienzo a las 19:10 h.

Después de la bienvenida del presidente de la Asociación se pasan a desarrollar los puntos del orden del día:

### **1. Aprobación del acta de las Asambleas anteriores.**

En este apartado se aprueba el acta de la Asamblea Ordinaria, celebrada el día 15 de noviembre de 2011 por unanimidad de los asistentes.

### **2. Información de inicio del curso y valoración de resultados escolares del curso 11-12.**

Alberto Barrera presenta al Director del centro, Jesús Barrio, que procede a hacer el análisis de los resultados del pasado curso en el Instituto. También nos indica los problemas que hubo al inicio de curso 2012-2013 con la falta de profesores que finalmente se incorporaron con retraso y con la reducción de desdobles en algunas asignaturas, motivada por la reducción de profesores en el centro.

### **3. Memoria de actividades del APA del curso pasado.**

Se proyecta el vídeo resumen del curso y nuestro presidente, Alberto Barrera, comenta las distintas actividades realizadas a lo largo del curso pasado, así como el premio obtenido en el concurso de la CEAPA por nuestro boletín INFOAP@

### **4. Nuevos proyectos para el curso 2011-2012.**

Se proponen como nuevas actividades:

- Taller de control del estrés. Preparación de la selectividad.
- Concurso de proyectos para el alumnado del centro.

### **5. Estado de cuentas de la Asociación.**

En este punto Ernesto Castro, tesorero de la Asociación, hace un balance resumen de los gastos e ingresos de la asociación.

Después de las aclaraciones pertinentes se aprueban las cuentas del curso. Se puede ver el resumen en la presentación anexa.

### **6. Situación de la enseñanza en el centro.**

El presidente hace una exposición proponiendo el debate de si el APA debería o no posicionarse o apoyar alguna iniciativa o asociación que defienda la enseñanza

pública y promueva el incremento de la inversión en educación por parte de la administración. Se señalan algunas asociaciones y fundación y se plantea si podría ser interesante apoyar sus proyectos. Sin muchos datos para tomar decisiones, los reunidos aprueban que sea la propia JuntaDirectiva quien se informe y decida qué proyectos apoyar e informe después a los asociados de las decisiones adoptadas.

## **7. Ruegos y preguntas.**

En este punto se produce la intervención de varios padres y madres que solicitan información sobre los problemas producidos en las clases de un profesor de música. Se informa por parte del presidente que la dirección del centro conoce ya el problema y ha tomado ya algunas medidas para solucionarlo. Se propone hacer alguna acción por parte del APA ante las autoridades educativas.

También una madre solicita una solución ante el problema del peso de las mochilas y se le dan varios consejos para solucionarlo.

Sin más asuntos que tratar se termina la reunión a las 21:00 h de la noche.



# Asamblea 2012-2013

# ASAMBLEA CURSO 2012-2013

21 de noviembre de 2012

## Orden del día:

- ◆ 1. Aprobación del acta de las Asambleas anteriores.
- ◆ 2. Información de inicio del curso y valoración de resultados escolares del curso 11-12.
- ◆ 3. Memoria del curso pasado.
- ◆ 4. Nuevos proyectos para el curso 2012-2013.
- ◆ 5. Estado de cuentas de la Asociación.
- ◆ 6. Situación de la enseñanza en el centro y su entorno
- ◆ 7. Elección de la nueva Junta.
- ◆ 8. Ruegos y preguntas.

# 1. Aprobación del acta de la Asamblea anterior.

## 2. Información de inicio del curso y valoración de resultados escolares del curso 11-12



## 2. Información inicio del curso

- ◆ Total de alumnos del centro: 771
- ◆ 1º ESO: Cinco grupos (25/27/28/25/27). Total 132
- ◆ 2º ESO: Cinco grupos (25/27/29/28/27). Total 136
- ◆ 3º ESO: Cinco grupos (31/29/30/31/31). Total 152
- ◆ 4º ESO: Cuatro grupos (28/29/30/31). Total 118
- ◆ 1º Bachillerato: Cuatro grupos (33/33/29/27). Total 122
- ◆ 2º Bachillerato: Tres grupos (30/24/30). Total 84
- ◆ CO1 (15) y CO 2 (12)
- ◆ Se han creado desdobles en Inglés 3º y 4º , Matemáticas 2º y Lengua 1º .
- ◆ En 4º de ESO se han ofertado 13 itinerarios.
- ◆ Bilingüismo.

## 2. Resultados del curso 2011-2012

Comparativa jun+sept. 1º ESO

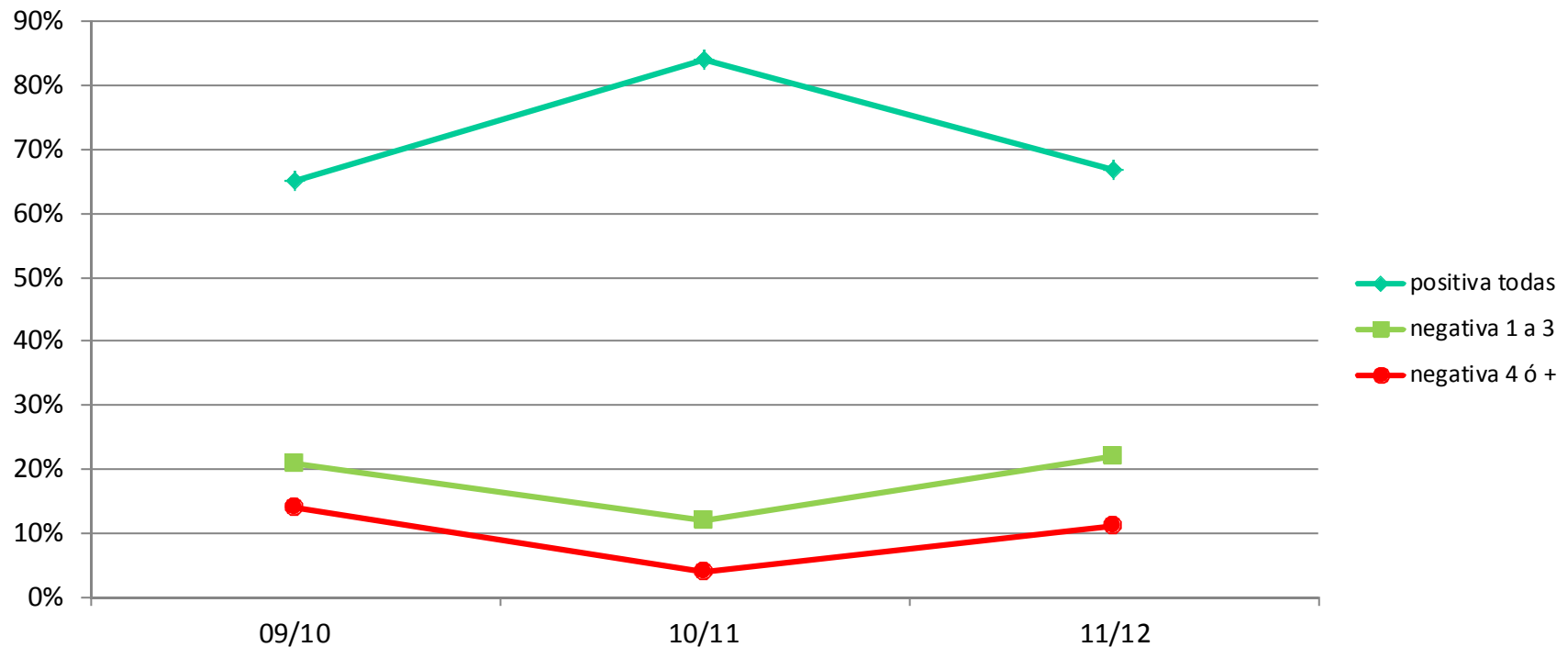



### Comparativa jun+sept. 2º ESO

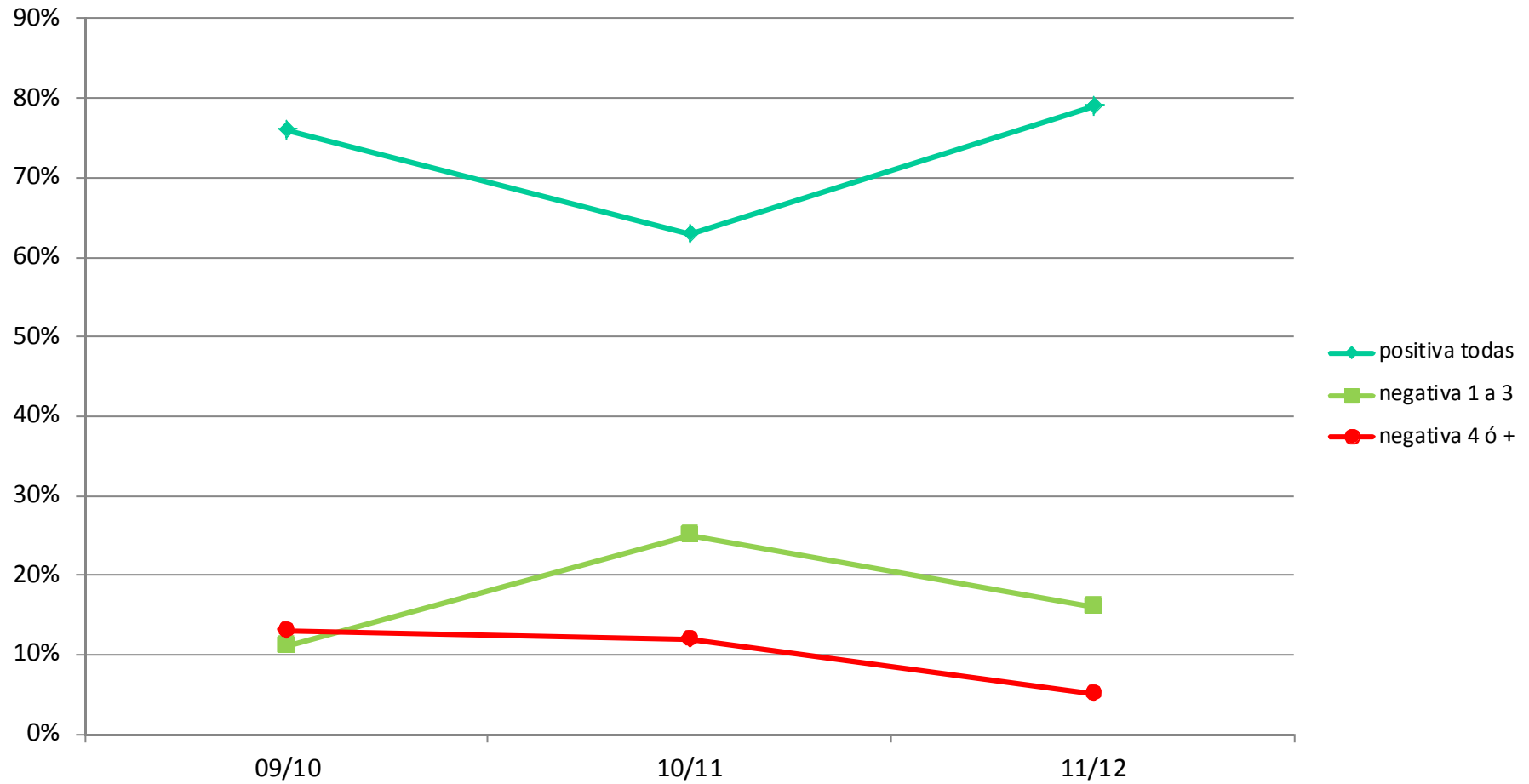

### Comparativa jun+sept. 3º ESO

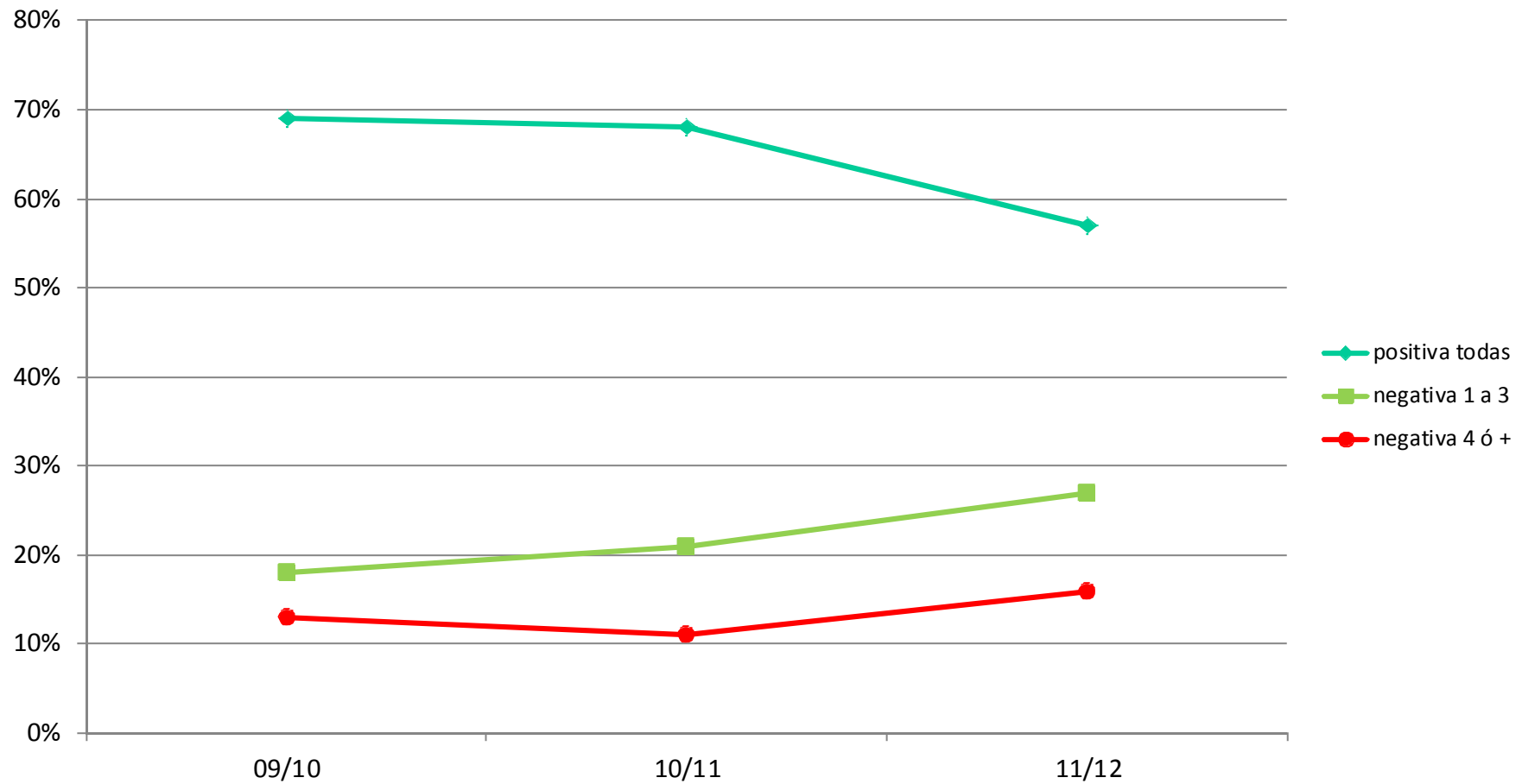

### Comparativa jun+sept. 4º ESO

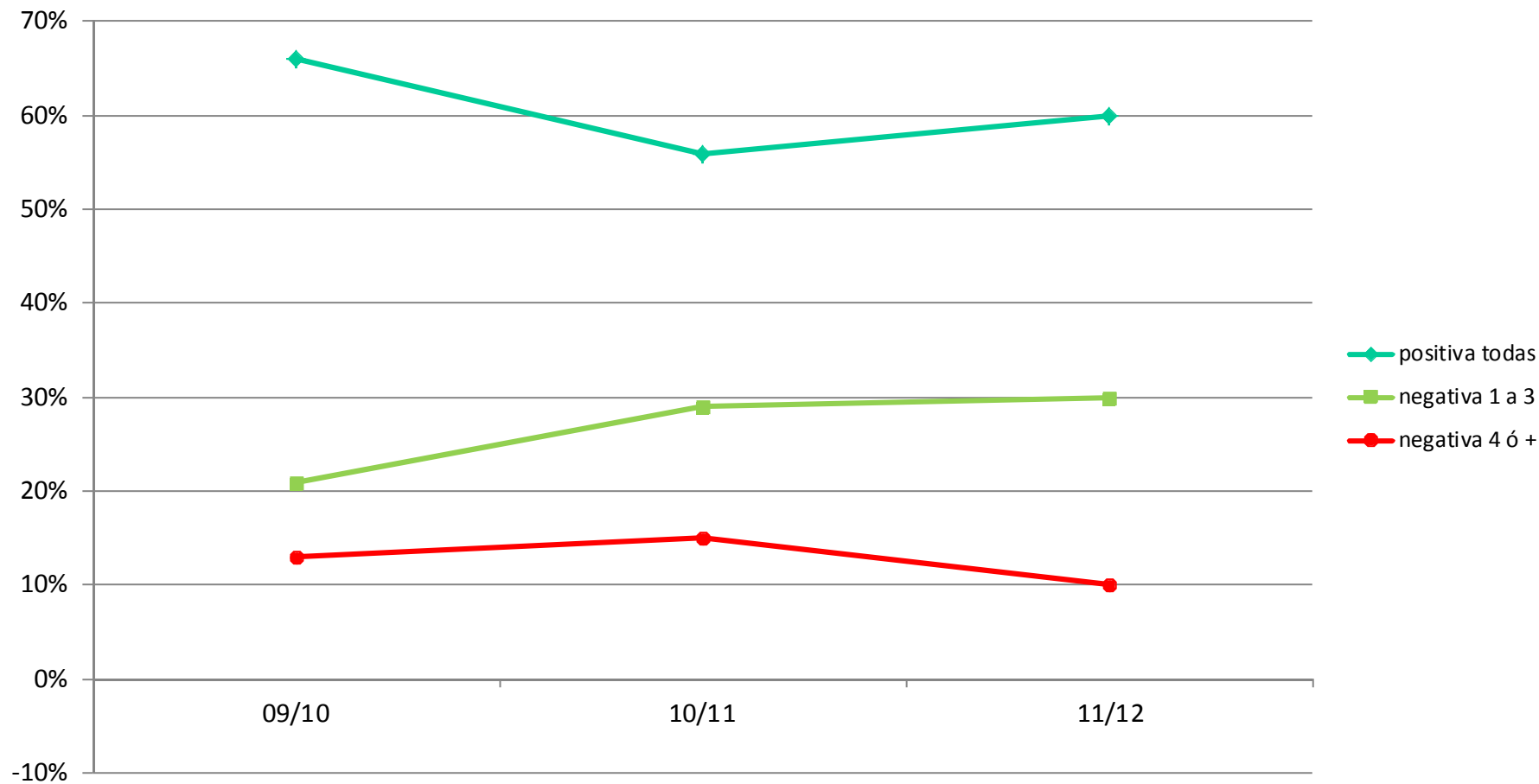

## Comparativa jun+sept. 1º BACH

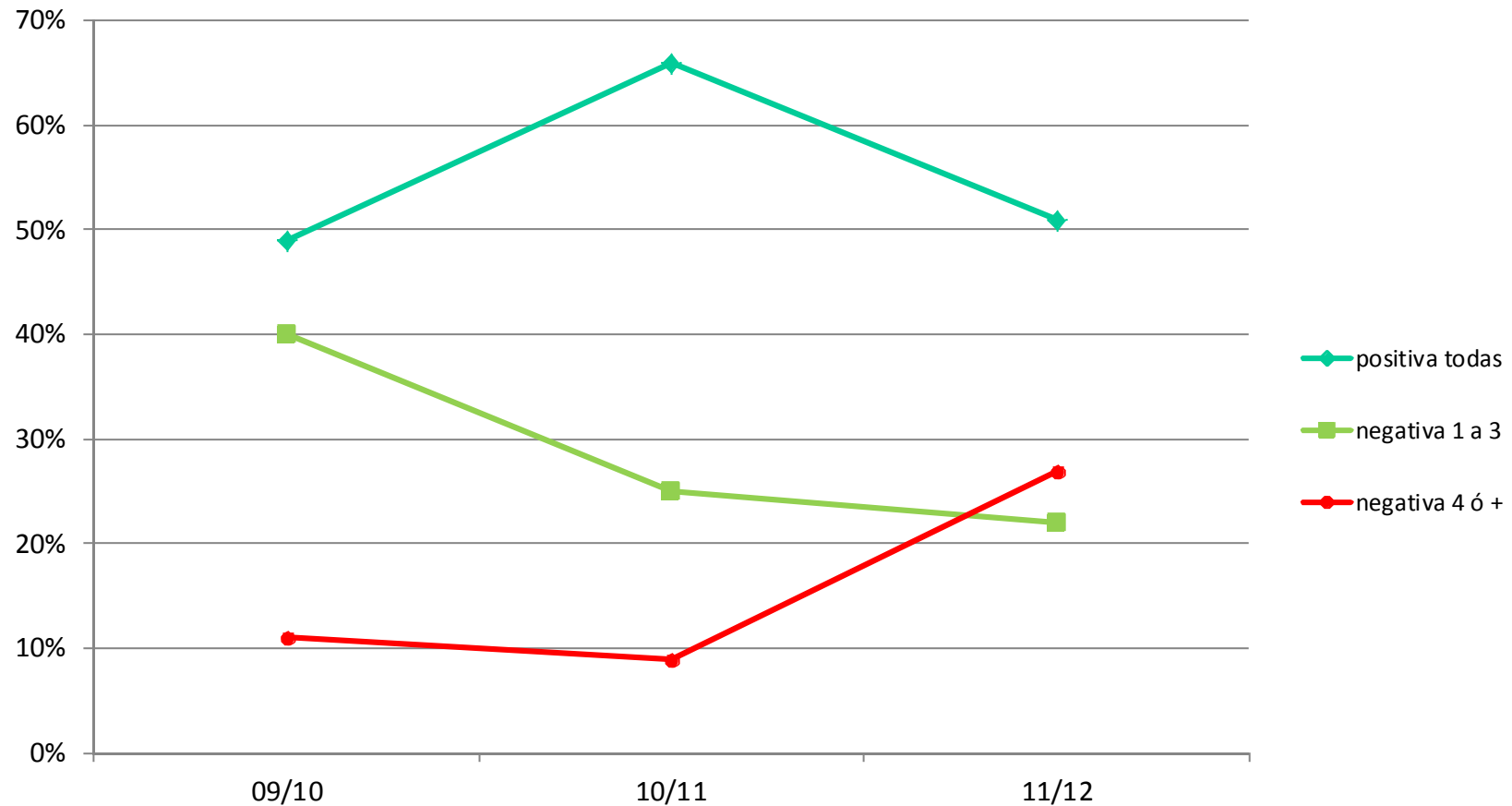

## Comparativa jun+sept. 2º BACH

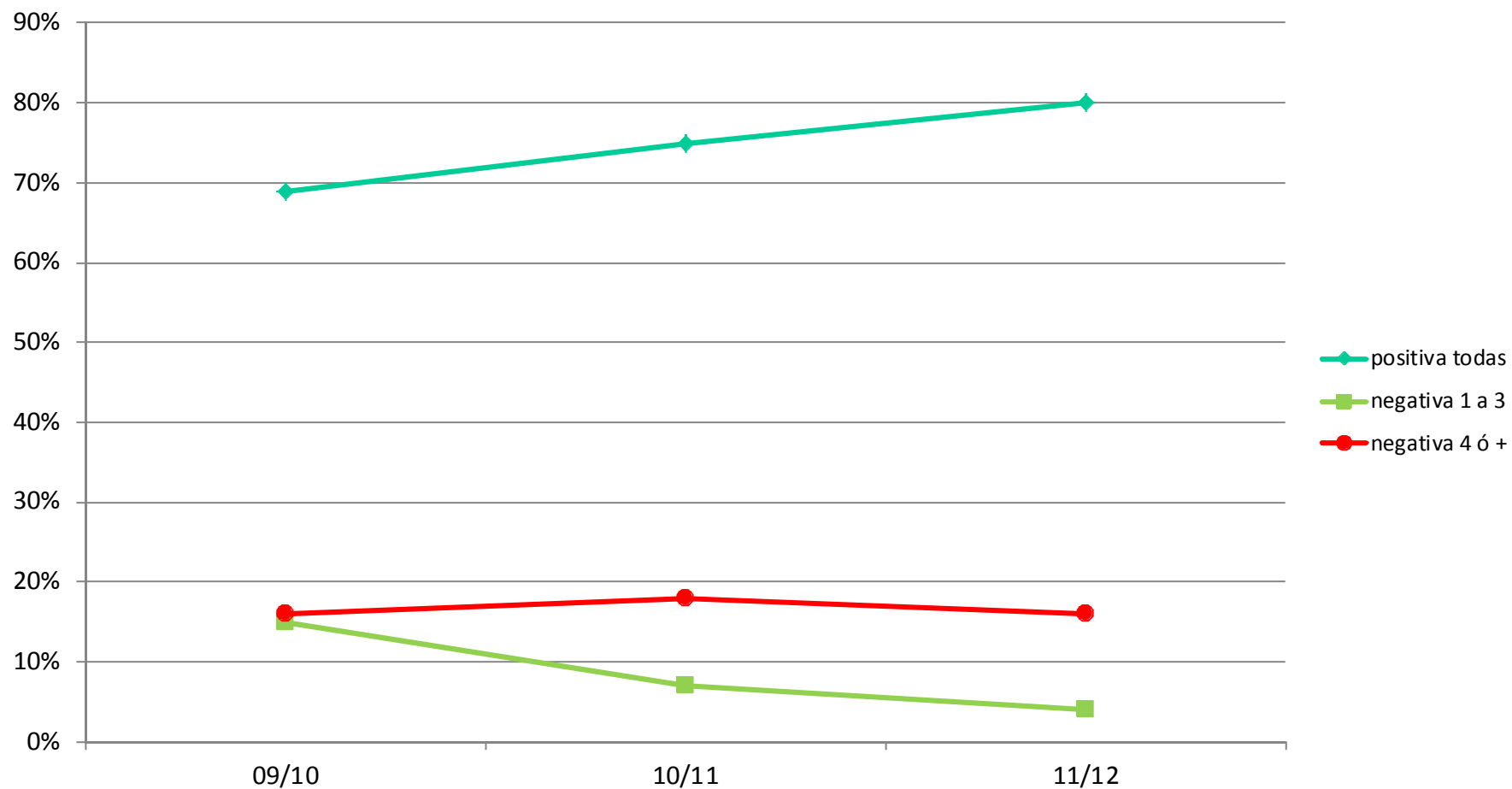

## RESULTADOS IES CARMEN CONDE – CAM

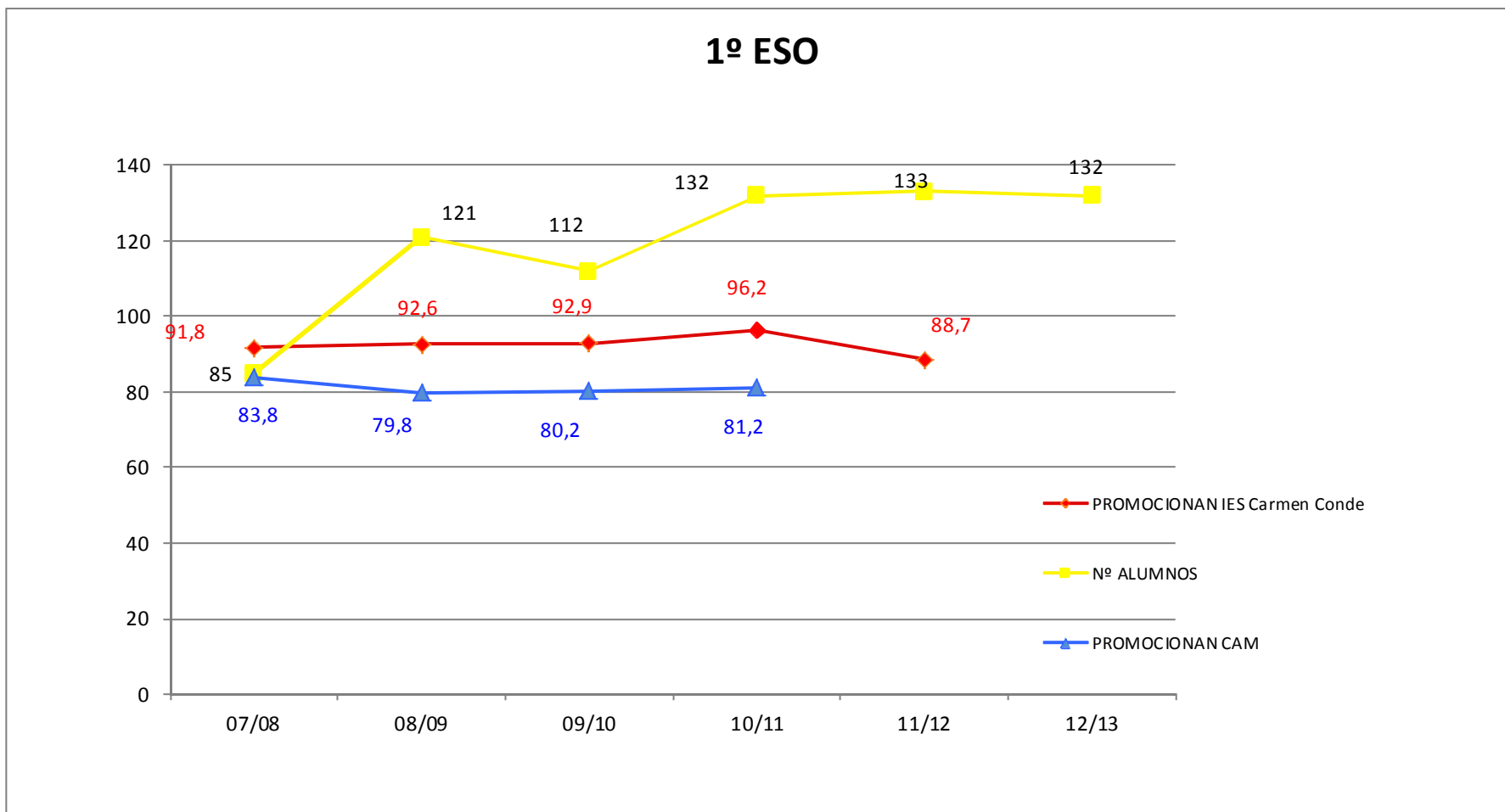

## 2º ESO

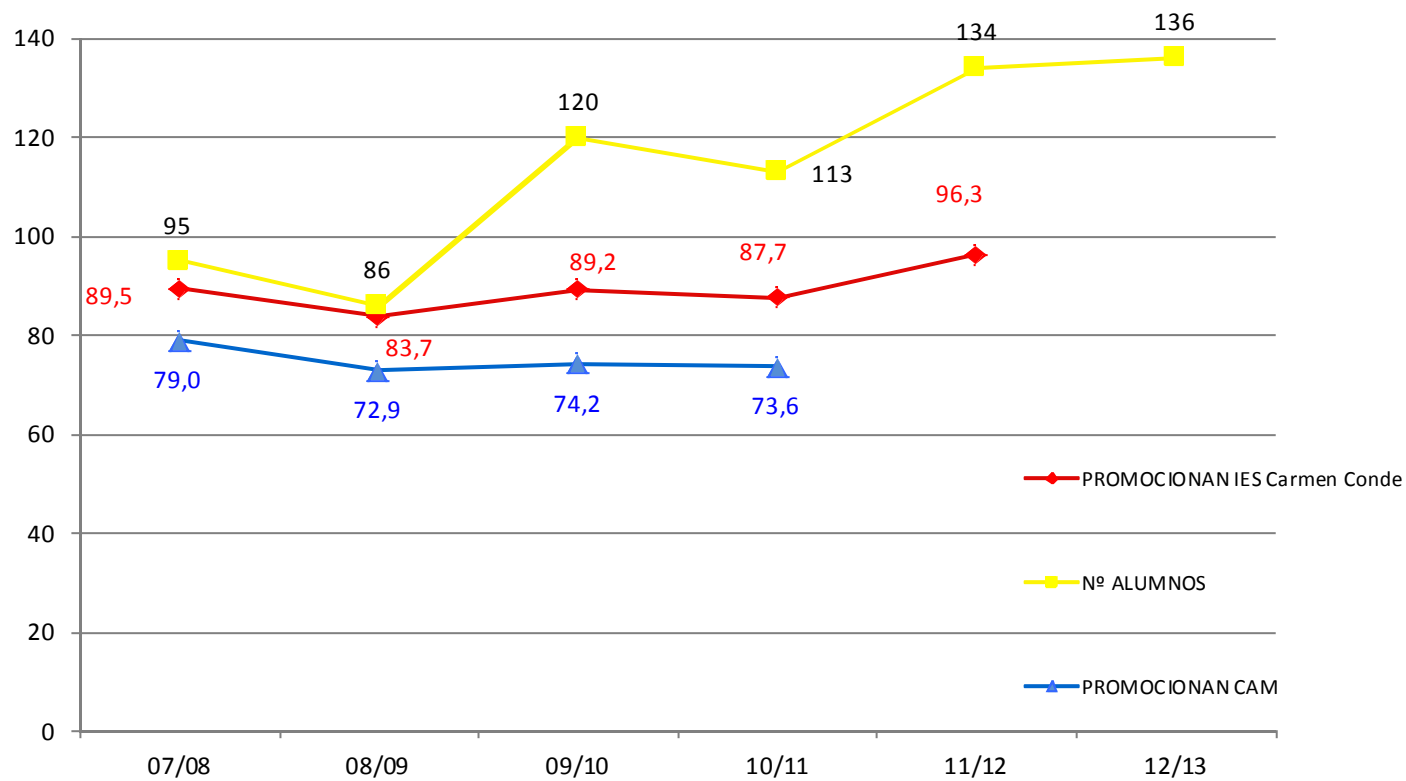

### 3º ESO

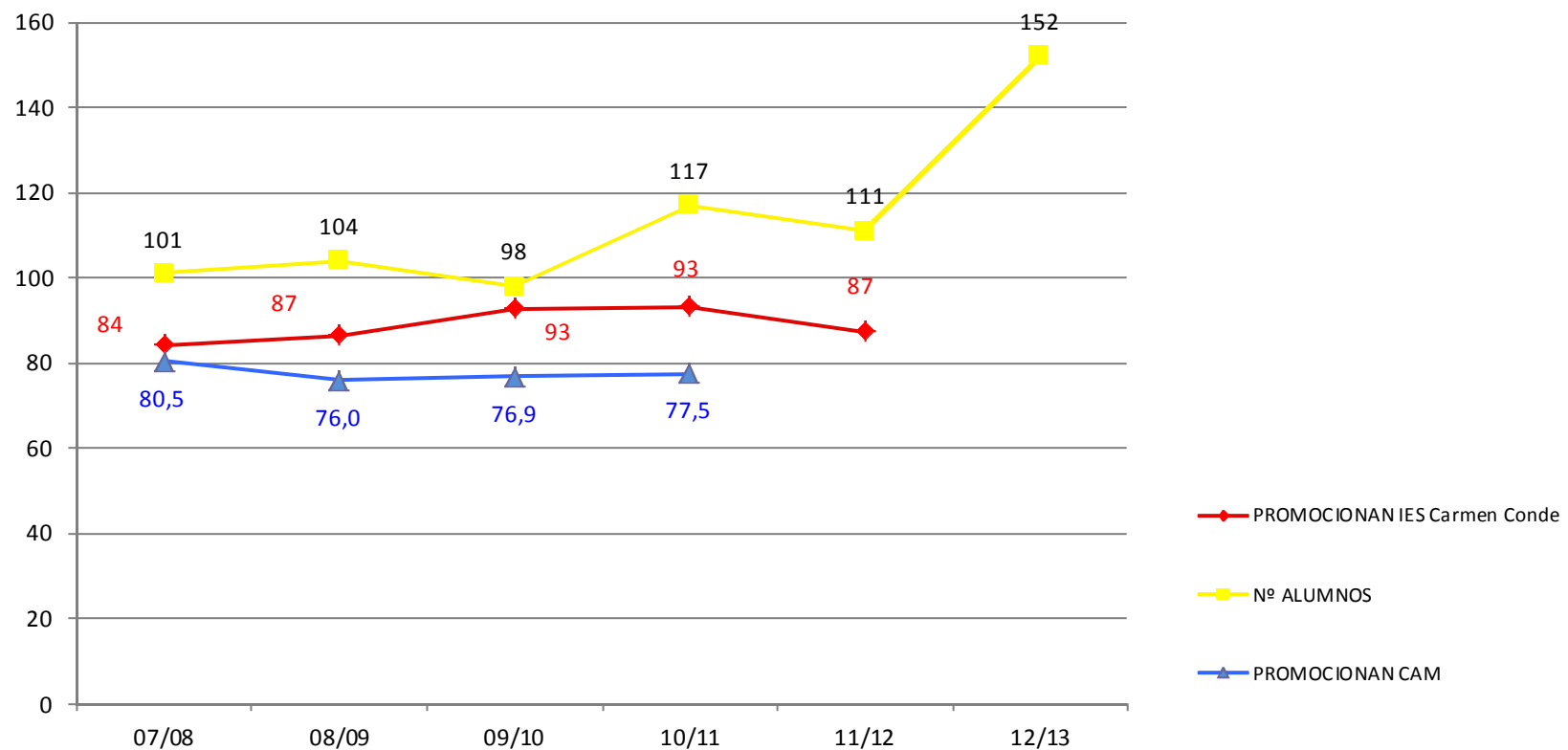



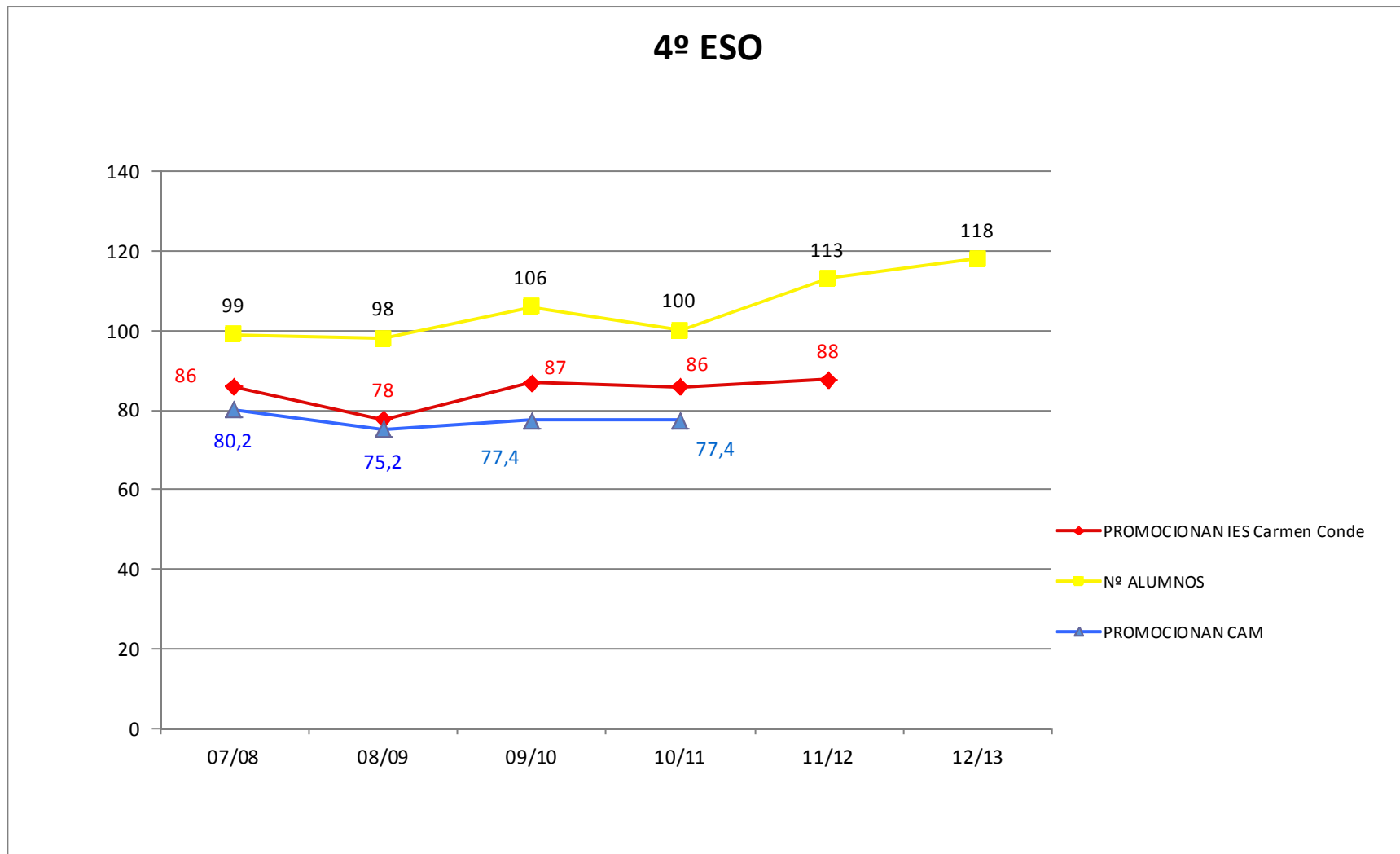

### 1º BACH

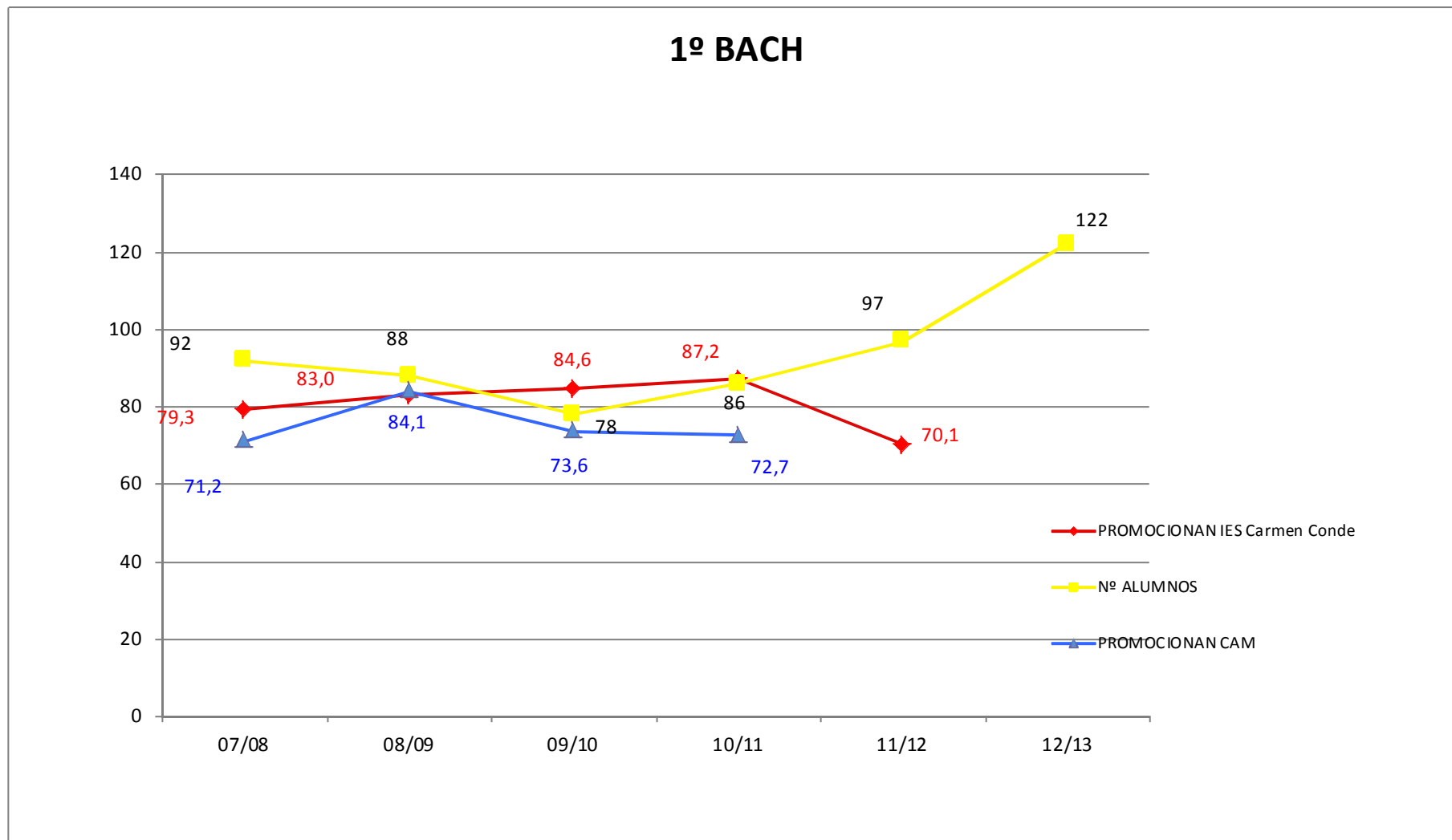

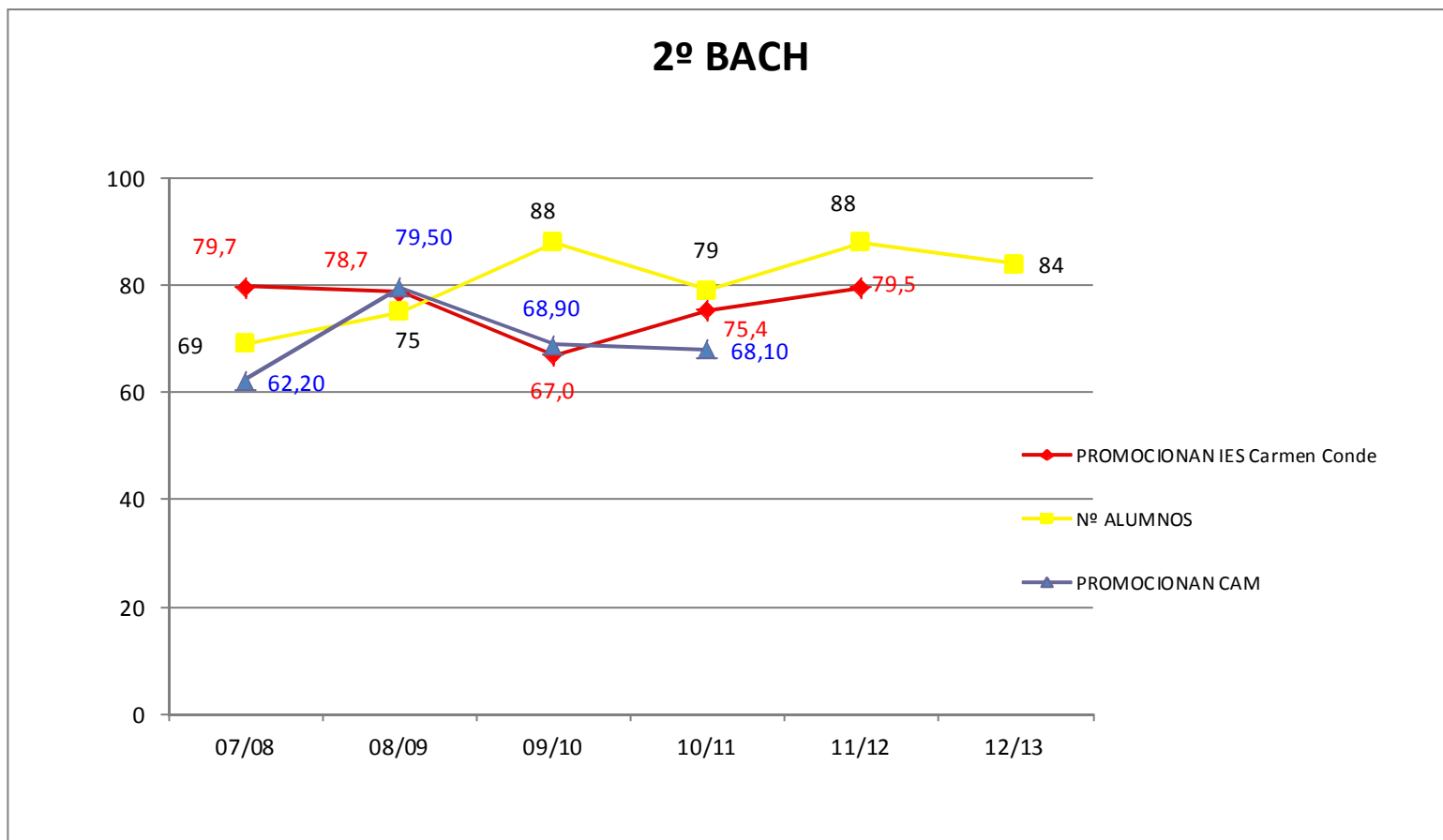

### PRUEBAS DE DIAGNÓSTICO 2º ESO

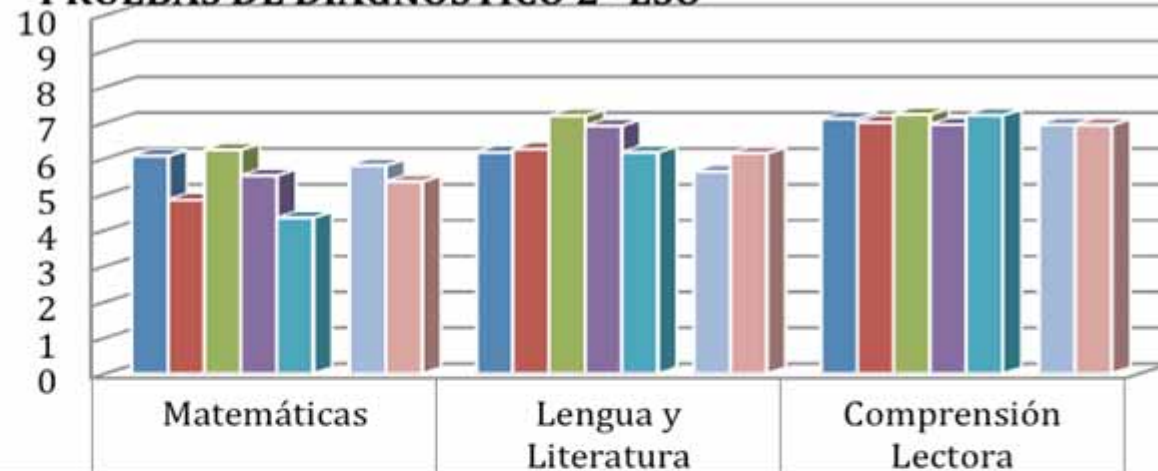

	Matemáticas	Lengua y Literatura	Comprensión Lectora
■ IES Carmen Conde 06/07	6,08	6,18	7,12
■ IES Carmen Conde 07/08	4,85	6,27	7,01
■ IES Carmen Conde 08/09	6,25	7,2	7,24
■ IES Carmen Conde 09/10	5,53	6,92	6,95
■ IES Carmen Conde 10/11	4,35	6,18	7,21
■			
■ Com. de Madrid 06/07	5,81	5,64	6,95
■ Com. de Madrid 08/09	5,36	6,15	6,94

## PRUEBAS DE CONOCIMIENTOS Y DESTREZAS IMPRESCINDIBLES (CDI) 3º ESO

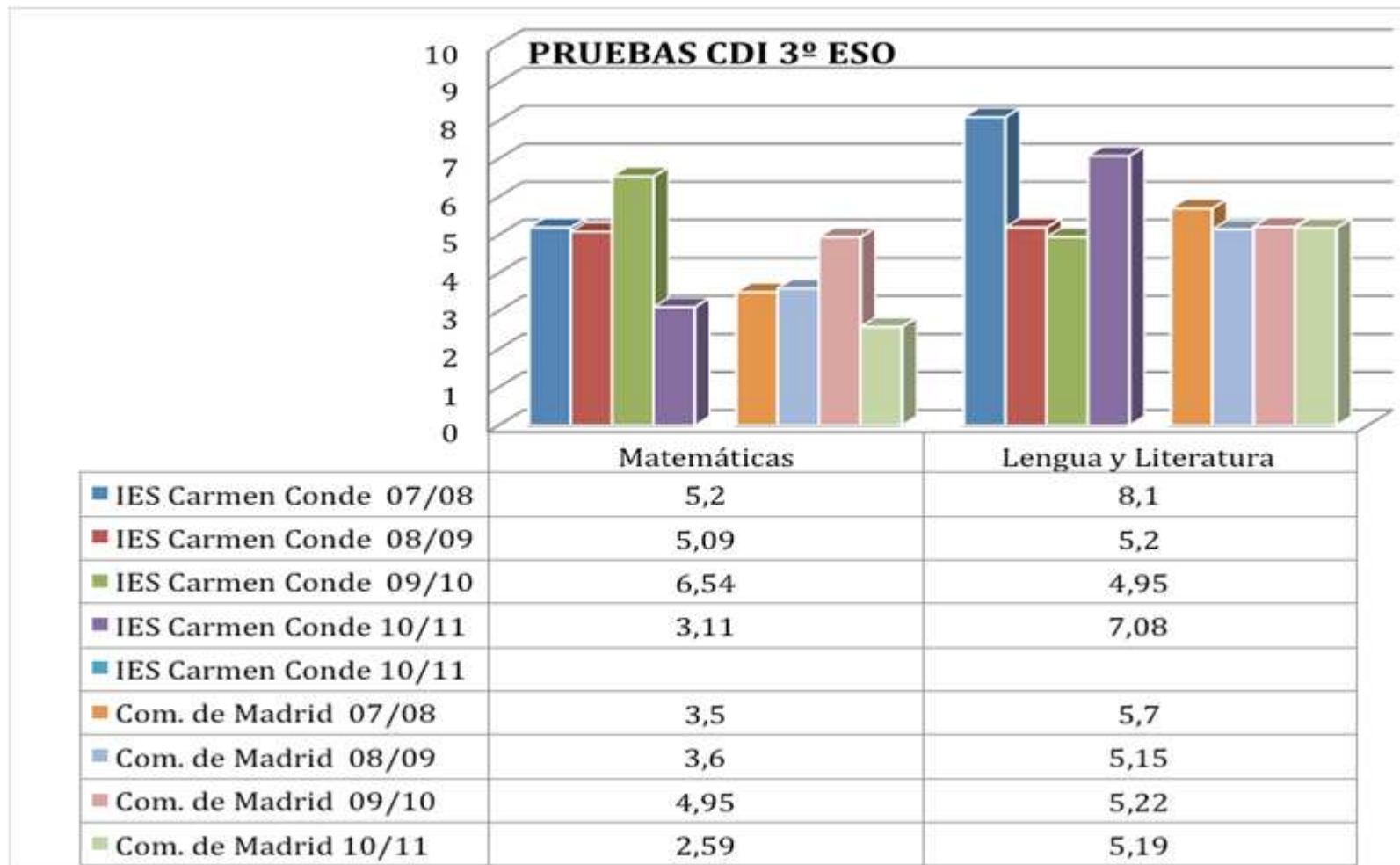

COMPARATIVA IES CARMEN CONDE CON PUBLICOS C. MADRID Y ZONA 10/11

CURSOS	IES C.CONDE %PROMOCIONAN O TITULAN	PÚBLICOS C. MADRID	DIFERENCIA	PÚBLICOS ZONA	DIFERENCIA
1º ESO	96,2	81,2	15,0	87,5	8,7
2º ESO	87,7	73,6	14,1	87,5	0,2
3º ESO	93,2	77,5	15,7	82,4	10,8
4º ESO	85,9	77,4	8,5	79,0	6,9
1º BA CT	92,0	77,9	14,1	84,8	7,2
1º BAHCS	80,6	67,6	13,0	76,1	4,5
2º BA CT	86,5	72,7	13,8	80,7	5,8
2º BAHCS	64,3	63,4	0,9	67,3	-3,0

## COMPARATIVA IES DEL MUNICIPIO MENCIONES HONORÍFICAS Y DIPLOMAS 4º ESO

	curso	Carmen Conde	Rozas I	El Burgo	Federico G. Lorca
<b>Menciones Honoríficas</b>	<b>11/12</b>	4	2	0	0
	<b>10/11</b>	6	4	5	1
	<b>09/10</b>	8	0	5	4
<b>Diplomas</b>	<b>11/12</b>	6	1	0	1
	<b>10/11</b>	19	3	26	6
	<b>09/10</b>	15	2	14	4

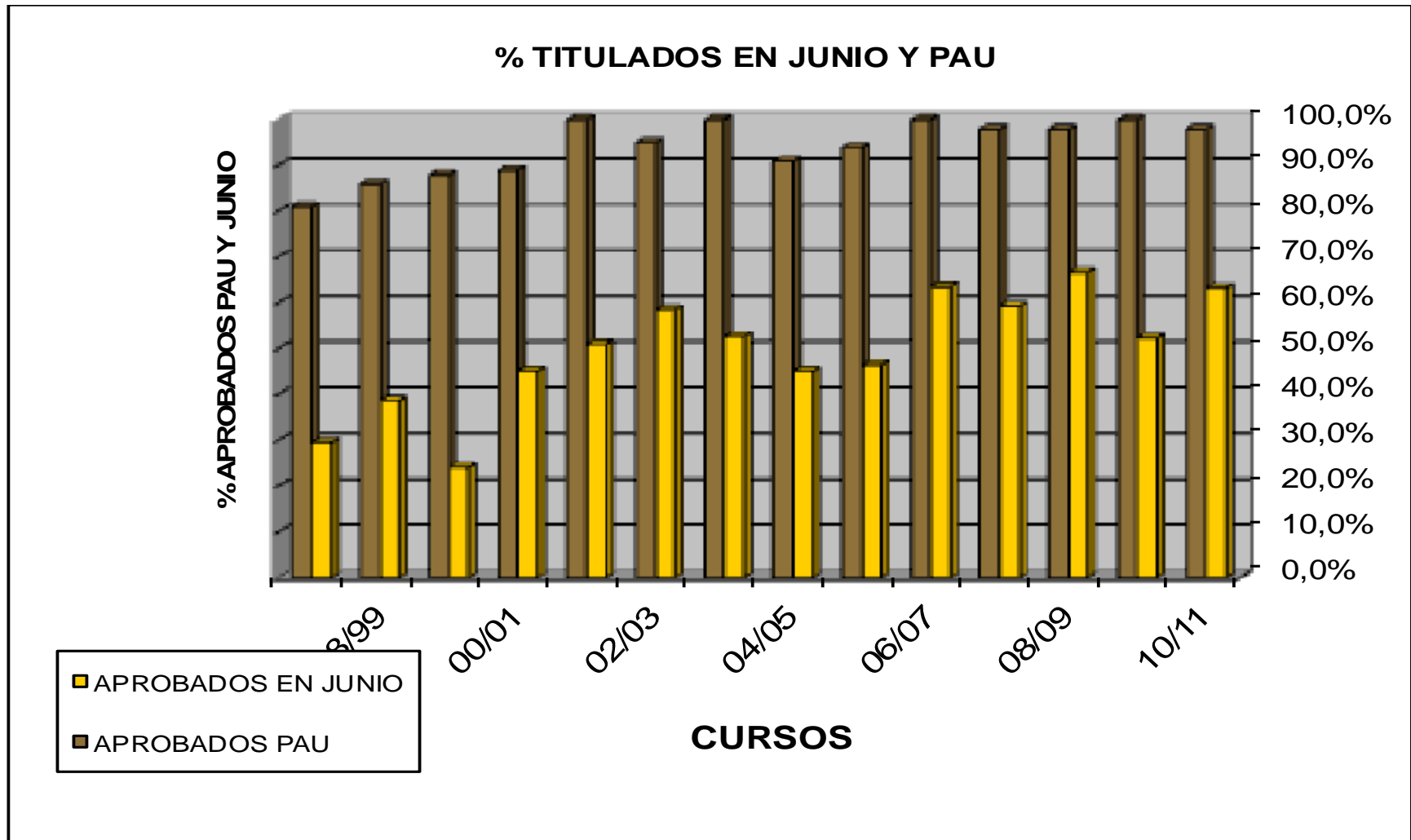



## 3. Memoria del curso pasado.



## ◆ **Descripción de las Actividades.**

- ◆ **Conciliación de la vida laboral y familiar:**
  - ◆ Apoyo al Estudio.
  - ◆ Apoyo en Inglés y Francés.
  - ◆ Taller de Ciencias para bachillerato
  - ◆ Servicio de Comidas en el Instituto.
- ◆ **Acercamiento de las familias al instituto.**
  - ◆ INFOAP@.
  - ◆ Lista de correo electrónico.
  - ◆ Página web.
  - ◆ Información de los Consejo Escolares.
  - ◆ Cuenta en Facebook.

- ◆ **Concursos para el alumnado y la comunidad educativa:**
  - ◆ Los Enigmas del Carmen Conde.
  - ◆ Certamen de Fotografía: Y tú ¿cómo lo ves?.
  - ◆ Concurso de microrrelatos, para gente con poco tiempo.
  
- **Otras actividades:**
  - ◆ Taller de Técnicas de estudio.
  - ◆ Taller de cocina.
  - ◆ Mercadillo de libros de texto.
  - ◆ Bolsa de Trabajo del Carmen Conde.
  - ◆ Salidas en Familia (Teatro).
  - ◆ Taller de graffiti

- ◆ **Relaciones con la Comunidad Educativa:**
  - ◆ Reuniones con el Equipo Directivo.
  - ◆ Fiestas Fin de Trimestre.
  - ◆ Participación en La Revista del Instituto “Carmenalia”.
  - ◆ Representación en el Consejo Escolar.
  - ◆ Participación en los eventos del centro.
- ◆ **Otros Temas:**
  - ◆ Arroyos.
  - ◆ Autobús 628
  - ◆ Reuniones de APAs de Las Rozas

## ◆ Balance del curso

- ◆ Premio de la CEAPA por las comunicaciones con las familias (Infoapa, InfoapaTV, web y correo electrónico).
- ◆ Número de socios del APA.
  - ◆ Curso 2010-2011: 112 socios
  - ◆ Curso 2011-2012: 219 socios
- ◆ 14 números del boletín infoap@
- ◆ 7 ediciones de Los Enigmas



## 4. Nuevos proyectos para el curso 2012-2013



- ◆ Continuar proyectos: Aula de apoyo, refuerzo inglés/francés, Taller técnicas de estudio, Escuela de Padres y Tertulias en familia.
- ◆ Excursiones en familia.
- ◆ Concursos (Enigmas, Fotografía, Microrrelatos, etc)
- ◆ Aula de Ciencias para Bachillerato.
- ◆ Curso de graffiti.
- ◆ Taller de cocina
- ◆ **Escuela de Teatro**
- ◆ **Concurso de proyectos del alumnado.**
- ◆ **Taller de control del estrés. Preparación de la selectividad.**

## 5. Estado de cuentas de la Asociación.





## 5. Estado de cuentas

<b>SALDO INICIAL CURSO 2011/2012</b>		<b>3.501,93 €</b>
<b>INGRESOS</b>		<b>5.940,00 €</b>
- CUOTAS SOCIOS (183)	5.490,00 €	
- SUBV. AYTO	450,00 €	
<b>GASTOS</b>		<b>4.104,58 €</b>
- CUOTA FAPA GINER DE LOS RIOS	195,77 €	
- PREMIOS CONCURSOS	490,00 €	
- PREMIOS ENIGMAS	196,00 €	
- MONITOR EXTRAESCOLARES OCTUBRE	130,00 €	
- DESAYUNO SOLIDARIO	66,56 €	
- DIA MULTIDEPORTIVO ( NAV. Y SEM. SANTA)	707,00 €	
- AUTOBUSES PARA OLIMPIADAS	400,00 €	
- FOTOCOPIAS	425,08 €	
- MANTENIMIENTO WEB	34,54 €	
- FIESTA GRADUACIÓN 2º BACH.	629,53 €	
- VIDEO GRADUACIÓN 2º BACH.	537,61 €	
- GASTOS BANCARIOS	217,86 €	
- VARIOS	74,63 €	
<b>SALDO FINAL CURSO 2011/2012</b>		<b>5.337,35 €</b>

## 6. Situación de la enseñanza en el centro y el entorno

<b>CURSO</b>	<b>09/10</b>	<b>10/11*</b>	<b>11/12</b>	<b>12/13</b>	<b>Variación 2009-2013</b>
<b>GRUPOS</b>	24	25	25,5	27,5	3,5
<b>PROFESORES</b>	58,5	59	55	57	-1,5
<b>ALUMNOS</b>	650	667	703	780	130
<b>Ratio profesor/grupo</b>	2,44	2,36	2,16	2,07	

## 6. Situación de la enseñanza en el centro y el entorno

- ◆ Aumento de horas lectivas del profesorado (menos horas no lectivas):
  - ◆ la imposibilidad de realizar todos los desdobles deseables en matemáticas, lengua e inglés
  - ◆ la ausencia de laboratorios hasta 4º de ESO,
  - ◆ la reducción de actividades extraescolares,
  - ◆ la reducción del horario de biblioteca,
  - ◆ la reducción de profesores de guardia en los recreos,
  - ◆ la reducción de profesores de guardia para cubrir ausencias justificadas,
  - ◆ impartición de asignaturas afines.

## 6. Situación de la enseñanza en el centro y el entorno

- ◆ no cobertura de las bajas durante las dos primeras semanas,
- ◆ el incremento de las ratios máximas un 20%, (3º y 4º)
- ◆ incremento del precio pagado por las familias de las actividades extraescolares (el IVA)
- ◆ ... y el gran esfuerzo que están haciendo los docentes para mantener la calidad de la educación dentro de unos límites aceptables

## 6. Situación de la enseñanza en el centro y el entorno

- ◆ reducción de presupuestos en educación
- ◆ desaparición de ayudas de libros y becas
- ◆ aumento del IVA en material escolar (del 4 al 21%)
- ◆ aumento de tasas universitarias (39% o el 120% en masters) y de FP (250€)
- ◆ área educativa única a nivel de municipio y modificación de baremos de acceso (1 punto por proximidad).
- ◆ nueva ley de educación LOMCE

## 6. Situación de la enseñanza en el centro y el entorno

**Debate sobre las posturas a tomar por la asociación.**

- Informar y posicionarse en defensa del mantenimiento de la calidad de la educación de nuestros hij@s.
- Tomar una postura más activa con la implicación y participación en asociaciones o plataformas.

## 7. Elección de la nueva Junta de la Asociación.

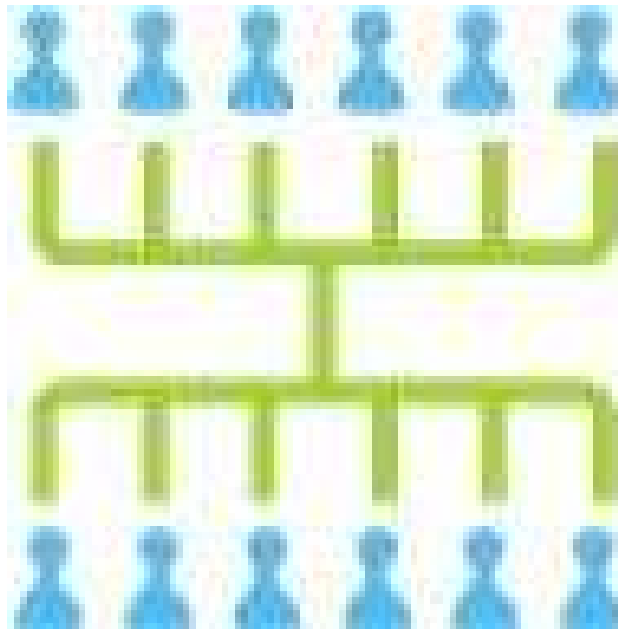

- ◆ Presidente → DISPONIBLE
- ◆ Vicepresidente → VACANTE
- ◆ Secretario
- ◆ Tesorero
- ◆ Vocales para las diferentes áreas:
  - Actividades socioculturales
  - Actividades formativas
  - Deportes
  - Relaciones con otros estamentos
  - Fiestas, etc.



# 8. Ruegos y preguntas

